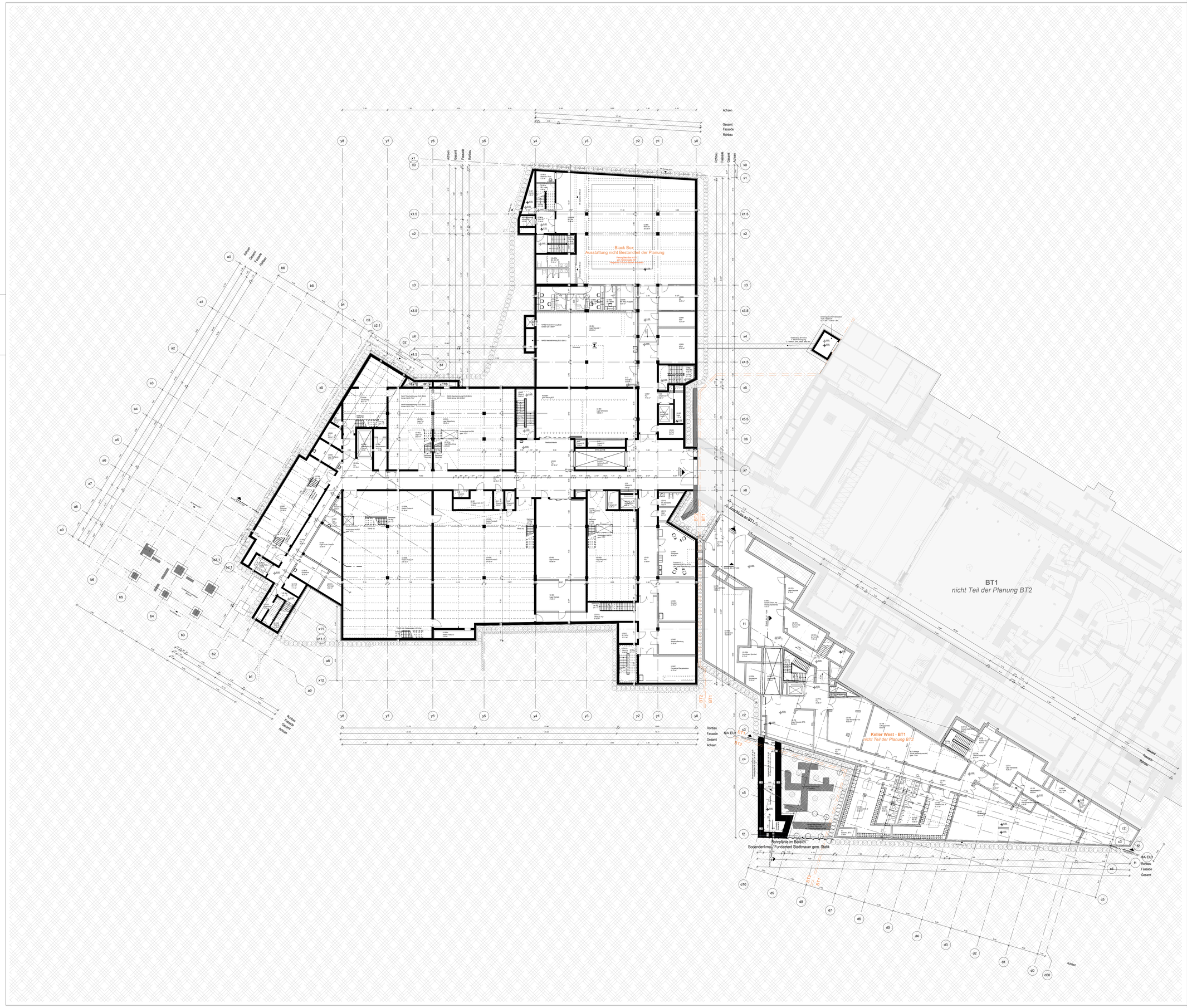

Allgemein

4711-1	Detailverweis mit Plannummer
N:U 200 / MFG 130,40	Türstempel
A	Gebäuderaster
A	Schnittlinie
D	Decke
OK	Oberkante
UK	Unterkante
VK	Vorderkante
UZ	Unterzug
BR	Brüstung
RFB	Rohfußboden
FFB	Fertigfußboden

- Bestand
- Neubau (Keller West, bereits gebaut)
- Abbruch
- Stahlbeton
- WU-Beton
- Stahlbetonfertigteil
- Mauerwerk
- Stahlbau
- Trockenbauwand
- Elementtrennwand - Glas
- Elementtrennwand - geschlossen
- Pfosten-Riegel-Konstruktion
- Wärmedämmung - hart
- Wärmedämmung - weich
- Abdichtung
- Bauteile verdeckt unter Schnittebene
- Bauteile über Schnittebene
- Aufsichts- /Ansichtskante
- unverbindlicher Einrichtungs-vorschlag
- Planung der Nutzer (hinterlegt)

Raumstempel

00-123	Raumnummer (Ebene - Nummer)
Rechnerlabor	Raumbezeichnung
62,34m²	Raumfläche

Höhenangaben

▽ +4,45	Höhenkote FFB
▼ +4,15	Höhenkote RFB
+4,45 Rohbaumaß	Grundrisskote
+4,45 Fertigfußboden	

Schlitz- und Durchbruchsplanung

SDH 100/80	Schachtdurchbruch, gewerkeübergreifend
EWD 20/30	Wanddurchbruch, z.B. Elektro
SBD 25/35	Bodendurchbruch, z.B. Sanitär
SDD 25/35	Deckendurchbruch, z.B. Sanitär
SBD Ø 250	Bodendurchbruch, z.B. Sanitär
EBS/EWS 25/35	Boden- / Wandschlitz, z.B. Elektro

ZWISCHENSTAND
BAUMEISTER-LV
23.02.2026

INDEX	PLANHISTORIE	DATUM	NAME
003	xxx	xx.xx.xxxx	
002	BG BT2b - Grundlage LP3	09.02.2026	
001	Grundlage LP3	07.11.2025	
000	Festlegung zur Freigabe	11.08.2025	

Bauteil | Fachplaner | Planinhalt | LPH | Planart | Geschoss | Inhalt / Maßstab | Freigabe | Index

B2-HEN-KP-3-GR-U2-Grundriss M200 -VP -003

Plancodierung in Abstimmung

Planungsphase: **Optimierung Entwurf**

Planinhalt: **Ebene U2 (1.UG)**

Projektnr.	Gebäude	Planart	Bauwerksteil	Blatt/Detail	Maßstab	Format
1833	BT2	0320_Grundrisse 200	BT2		1:200	A0

Bauherr: Stadt Augsburg

Stadt Augsburg - Referat 5 und Referat 6
Ludwigstraße 17 T. 0821 324 4701
86152 Augsburg M. theatersanierung.baureferat@augsburg.de

Projekt: **Staatstheater Augsburg**
Neubau Betriebsgebäude und Kleines Haus

Höhenkoordinaten
OK FFB Bühne BT 1 = ±0.00 = 466.00m ü. NN

Höchster Hochwasserstand (HHW)
HHW = -10.50m = +476.50m ü. NN (ZHHN92, Höhenstatus 160)

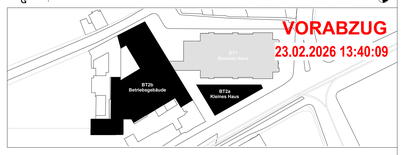

VORABZUG
23.02.2026 13:40:09